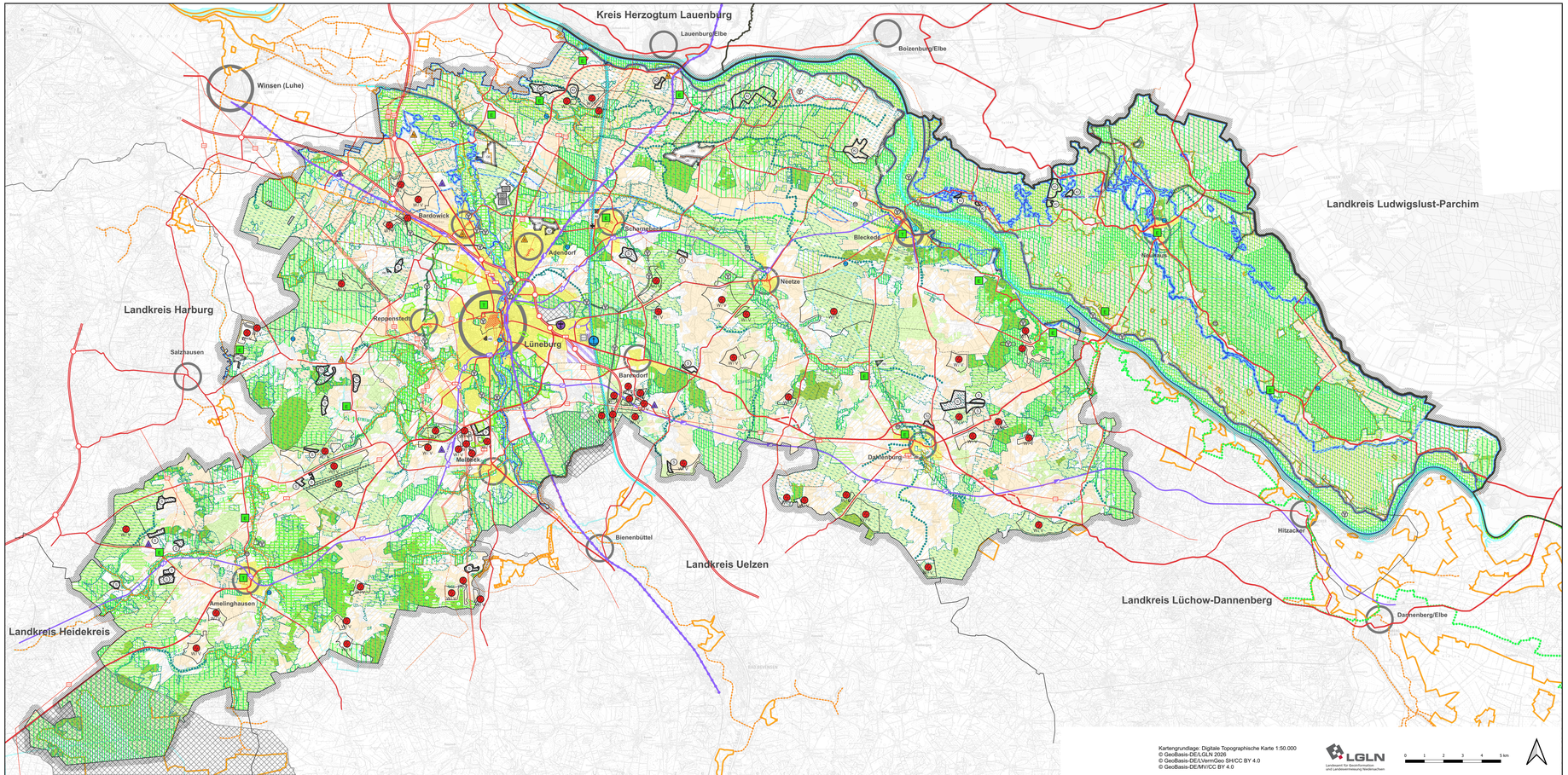

Kartengrundlage: Digitale Topographische Karte 1:50.000
© GeoBasis-DE/LGLN 2026
© GeoBasis-DE/LVermGeo SH/CC BY 4.0
© GeoBasis-DE/M-V/CC BY 4.0

LGLN
Landesamt für Geoinformation und Landesvermessung Niedersachsen

0 1 2 3 4 5 km

Planzeichen	Festlegung	Textziffer 3 RROP
1. Raum- und Siedlungsstruktur		
	Oberzentrum (N)	2.2.04
	Grundzentrum mit mittelzentralen Teilfunktionen (Z)	2.2.05
	Grundzentrum (Z)	2.2.05
	Zentrales Siedlungsgebiet (Z)	2.2.06
	Standort für die Sicherung und Entwicklung von Arbeitsstätten (Z)	2.1.3.02
	Vorbehaltsgebiet industrielle Anlagen und Gewerbe	2.1.3.02
	Versorgungskern (Z)	2.3.07
	Standort mit herausgehobener Bedeutung für die Nahversorgung (Z)	2.3.11
	Zu- / arrondierender Bereich (eines Standortes mit herausgehobener Bedeutung für die Nahversorgung) (Z)	2.3.11
	Standort für Einzelhandelsgroßprojekte mit apartsortiertem Kernsortiment außerhalb des kongruenten zentralen Orts (Z)	2.3.04/05
2. Natur und Landschaft		
	Vorranggebiet Freiraumfunktionen	3.1.1.01
	- linienförmig	
	Vorranggebiet Natur und Landschaft	3.1.2.06
	Vorbehaltsgebiet Natur und Landschaft	3.1.2.07
	Vorranggebiet Grünland-bewirtschaftung, -pflege und -entwicklung	3.1.2.06
	Vorbehaltsgebiet Grünland-bewirtschaftung, -pflege und -entwicklung	3.1.2.07
	Vorranggebiet Natura 2000	3.1.3.01
	- linienförmig	
	Vorranggebiet Biotopverbund	3.1.2.02
	- linienförmig	
	Vorbehaltsgebiet Biotopverbund	3.1.2.02
	- linienförmig	
3. Erholung		
	Vorranggebiet landschaftsbezogene Erholung	3.2.3.04
	Vorbehaltsgebiet landschaftsbezogene Erholung	3.2.3.03
	Standort mit der besonderen Entwicklungsaufgabe Erholung (Z)	2.1.4.02
	Standort mit der besonderen Entwicklungsaufgabe Tourismus (Z)	2.1.4.01
SO	Vorranggebiet regional bedeutsame Sportanlage SB=Golfplatz, RS=Reitsport, SZ=Sportzentrum, WS=Wassersport	2.1.4.03
	Vorranggebiet regional bedeutsamer Wanderweg F=Radfahren	3.2.3.05
4. Landwirtschaft		
	Vorbehaltsgebiet Landwirtschaft - auf Grund hohen Ertragspotenzials -	3.2.1.02
	Vorbehaltsgebiet Landwirtschaft - auf Grund besonderer Funktionen -	3.2.1.03
5. Forstwirtschaft		
	Vorranggebiet Wald	3.2.1.14
	Vorbehaltsgebiet Wald	3.2.1.18
6. Bodenschutz		
	Vorranggebiet Torferhaltung	3.1.1.04
7. Schutz kultureller Sachgüter		
V	Vorranggebiet Kulturelles Sachgut	3.1.5.03
9. Rohstoffgewinnung		
	Vorranggebiet Rohstoffgewinnung SH=Sand, TorTon und Tonstein, KH=Ton	3.2.2.02
	Vorbehaltsgebiet Rohstoffgewinnung SH=Sand, TorTon und Tonstein, KH=Ton	3.2.2.02
10. Verkehr		
- Schiene		
	Vorranggebiet Hauptbahnstrecke	4.1.2.01/03
	Vorranggebiet sonstige Eisenbahnstrecke	4.1.2.04
	Vorranggebiet Anschlussgleis für Industrie und Gewerbe	4.1.1.02
	Vorranggebiet Bahnstation mit Fernverkehrsfunktion	4.1.2.01
	Vorranggebiet Bahnstation	4.1.2.05
	Vorbehaltsgebiet Bahnstation	4.1.2.05
	Vorranggebiet Elektrifizierte Strecke	4.1.2.01/03
- Straße und Radverkehr		
	Vorranggebiet Autobahn	4.1.3.01
	Vorranggebiet Anschlussstelle	4.1.3.01
	Vorbehaltsgebiet Anschlussstelle	4.1.3.01
	Vorranggebiet Hauptverkehrsstraße	4.1.3.02
	Vorbehaltsgebiet Hauptverkehrsstraße	4.1.3.04
	Vorranggebiet Straße von regionaler Bedeutung	4.1.3.02
	Vorranggebiet Fährverbindung	4.1.4.04
	Vorbehaltsgebiet Fährverbindung	4.1.4.04
	Vorranggebiet Radschnellverbindung	4.1.2.14
- Wasserstraße		
	Vorranggebiet Schifffahrt	4.1.4.01
	Vorbehaltsgebiet Schifffahrt	4.1.4.01
L	Vorranggebiet Seehafen / Binnenhafen	4.1.4.02
	Vorranggebiet Sportboothafen	4.1.4.05
	Vorranggebiet Schleuse/ Hebewerk	4.1.4.03
	Vorbehaltsgebiet Schleuse/ Hebewerk	4.1.4.03
- Luftverkehr		
	Vorranggebiet Verkehrslandeplatz	4.1.5.01
- allgemein		
	Vorranggebiet Güterverkehrs-zentrum	4.1.1.03
11. Wasserwirtschaft		
- Wasserversorgung		
	Vorranggebiet Trinkwassergewinnung	3.2.4.03
	Vorranggebiet Wasserwerk	3.2.4.03
- Abwasserbehandlung		
	Vorranggebiet Zentrale Kläranlage	3.2.4.04
- Küsten- und Hochwasserschutz		
	Vorranggebiet Deich	3.2.4.07
	Vorbehaltsgebiet Deich	3.2.4.07
	Vorranggebiet Hochwasserschutz	3.2.4.08/09
	Vorbehaltsgebiet Hochwasserschutz	3.2.4.10
12. Abfallwirtschaft		
	Vorranggebiet Abfallbeseitigung/ Abfallverwertung D=Deponiegestützte/ohne, K=Kompostierung, A=Mechanisch-biologische Abfallbehandlung	4.3.01
13. Energie		
WV	Vorranggebiet Windenergienutzung W=Wind, V=Vorranggebiet	4.2.1.01
	Vorranggebiet ELT-Leitungstrasse ab 110 kV Mit Angabe der Spannung	4.2.2.01
	Vorranggebiet Umspannwerk ab 110 kV	4.2.2.01
	Vorranggebiet Rohrfernleitungs-trasse G=Erdgas, P=sonstige Produkte	4.2.2.03
14. Besondere öffentliche Zwecke		
	Vorranggebiet Sperrgebiet	4.3.03
15. Nachrichtliche Darstellungen		
	Nationalpark / Biosphärenreservat (N)	
	Gewässer (N)	
	Landesgrenze (N)	
	Landkreisgrenze (N)	
	Gemeinde-/Samtgemeindegrenze (N)	
	Grenze - Planungsraum (N)	
8. Lärmschutz		

Bleibt in der zeichnerischen Darstellung unberücksichtigt.

Hinweise:

Die Festlegungen sind in der Legende durch die Bezeichnung "Vorranggebiet" oder den Zusatz "(Z)" als Ziel der Raumordnung bzw. durch die Bezeichnung "Vorbehaltsgebiet" oder den Zusatz "(G)" als Grundsatz der Raumordnung gekennzeichnet.
Nachrichtliche Darstellungen sind mit einem "(N)" gekennzeichnet.
Alle Darstellungen außerhalb des Planungsraums sind nachrichtlich und haben keinen Festlegungscharakter.

LANDKREIS LÜNEBURG

Regionales Raumordnungsprogramm 2025 für den Landkreis Lüneburg

Maßstab 1:50.000