



LANDKREIS LÜNEBURG
DER LANDRAT

Protokollauszug Sitzung des Betriebs- und Straßenbauausschusses vom 09.02.2026

TOP 5. Ergebnisse der Verkehrsunfallkommission des Landkreises Lüneburg 2024 zur Kenntnis genommen 2026/031

Vorsitz KTA Kastens erteilt Frau Blau, Geschäftsführerin der Verkehrsunfallkommission (VUK) von der Polizeiinspektion Lüneburg, das Wort.

Frau Blau trägt die Ergebnisse anhand einer Präsentation (als Anlage dem Protokoll beigelegt) vor.

Im Hinblick auf die Ergebnisse des Jahres 2023 zeige sich, dass die empfohlenen und z.T. bereits umgesetzten Maßnahmen zu einer Verringerung des Unfallgeschehens beigetragen hätten.

Hinsichtlich der Ergebnisse des Jahres 2024 werde deutlich, dass sich die Verkehrsführung der Radfahrer weiter verbessern müsse.

KTA Stoll fragt, welche Art des Unfallgeschehens eine Klassifizierung als Unfallschwerpunkt auslöse.

Frau Blau erläutert, dass dies von der Häufigkeit und Schwere der Verkehrsunfälle abhängt. Insbesondere Personenschäden seien hierbei maßgebend. Ein tödlicher Verkehrsunfall beispielsweise löse unmittelbar einen Unfallschwerpunkt aus.

KTA Hövermann fragt bezüglich der vermehrten Unfälle des Radverkehrs, ob bei der statistischen Erfassung zwischen E-Bikes und herkömmlichen Fahrrädern unterschieden werde. E-Bikes seien ja in der Regel deutlich schneller.

Frau Blau erklärt, dass hierbei derzeit noch nicht unterschieden werde. Dies werde aber voraussichtlich in Kürze angepasst werden, um dem vermehrten Einsatz von E-Bikes bzw. auch E-Scootern Rechnung zu tragen.

KTA Kastens weist auf das seinerzeit vom KT beschlossene Radverkehrskonzept hin, das Maßnahmen zur Verbesserung der Verkehrsverhältnisse für den Radverkehr beinhaltet. Diverse Maßnahmen, wie beispielsweise die bauliche Umsetzung an den Radwegen entlang der Kreisstraßen, seien bereits umgesetzt worden.

Grds. zuständig für Fragen und Anregungen zur Verbesserung des Radverkehrs sei der Mobilitätsausschuss des Landkreises.

Die NLStBV führe eigene Prioritätenlisten zur Verbesserung des Radverkehrs an Bundes- und Landestraßen.

Anlage 1

UK 2024 LK LG Präsentation



POLIZEIINSPEKTION
LÜNEBURG/
LÜCHOW-DANNENBERG/
UELZEN



Unfallkommission Landkreis Lüneburg 2024

am 20.11.2025



Unfallhäufungsstellen

Unfallhäufungsstellen im Landkreis Lüneburg 2024

<u>Dringlichkeitsstufe</u>	<u>lfd. Nr.</u>	Unfallort	Kategorie
1	1/24	Gem. Dahlenburg, B 216 „ <u>Dumstorfer Kreuz</u> “	schwer
	2/24	<u>Bavendorf</u> , Alte Heerstraße (B 216) / K 14	schwer
	3/24	Melbeck, Uelzener Straße (B 4) / <u>Floetstraße</u>	schwer
2	4/24	Adendorf, Minikreisel Kirchweg / Grüner Weg	schwer
	5/24	Barendorf, Lüneburger Straße (B216) / Kirchweg	schwer
3	6/24	Bardowick Landwehrkreisel / Hamburger Landstraße K 46 / Schwarzer Weg	schwer
	7/24	Reppenstedt, Lüneburger Straße (L 216) / An der Landwehr Bereits in der UK 2023 gemeldet	leicht



Unfallhäufungslinie

Ifd. Nr.	Unfallort	Länge
1	Gem. <u>Echem</u> , K 53, km 4,5 – 5,3	800 m



Entschärfte Gefahrenstellen aus der Unfallkommission 2023

Vorg. Nr.	Unfallort	Maßnahme	Vorjahr/ -jahre	2024
2/23	Amelinghausen, Oldendorfer Straße / <u>Wohlenbütteler</u> Straße	Einrichtung einer „STOP“- Kreuzung soll erfolgen. Busch Ecke Im Dorfe wenn möglich entfernen	8 VU 1x SP 4x LV	1 VU 1x SP
4/23	Bleckede, Lüneburger Straße (L221) / Bahnhofstraße	Beobachtung der Unfallstelle	6 VU 1xSP 4x LV	kein VU
5/23	Bardowick, Hamburger Landstraße (K46) / Pieperstraße	Beobachtung der Unfallstelle	9 VU 5x LV	2 VU
6/23	Gem. Wendisch Evern, K 37 / K 40	Beobachtung / Neubetrachtung der Unfallstelle	16 VU 6x LV	5 VU 2x LV
7/23	Bardowick, Hamburger Landstraße (K46) / Zufahrt REWE	Neubetrachtung der Unfallstelle	9 VU 1x SP 8x LV	kein VU
9/23	Gem. Hohnstorf, B 209 / L 219	Neubetrachtung der Unfallstelle nach Umbau	17 VU 9x LV	1 VU



UHS

**Gem. Dahlenburg,
B 216 „Dumstorfer Kreuz“**

DS 1



Meldung einer Unfallhäufung an die Unfallkommission

Dienststelle:	PI Lüneburg-Lüchow/Dannenberg-Uelzen					
Meldung an:	Landkreis Lüneburg		Art der Unfallhäufung:	UHS		
	NLSTBV Lüneburg		Kategorie:	schwer		
			Dringlichkeitsstufe:	1		
Vorgang Nr.:	13321					
Unfallort:	Gem. Dahlenburg, B 216 "Dumstorfer Kreuz"					
Zeitraum:	01.01.2022 - 31.12.2024					
		Beginn	Ende	Vorgeschlagene Maßnahmen :		
Meldung der Unfallhäufung:				Ortstermin		
Sofortmaßnahme:						
endgültige Maßnahme:						
Nachuntersuchung:						
Untersuchung abgebrochen:						
Unfallgeschehen - Übersicht						
Anzahl der Monate:		12	36			
Anzahl Unfälle gesamt		3	5	Auffällige Gleichartigkeiten		
davon U(SP)		1	2	3-JK		
U(LV)		2	3	U (P)	Ausprägung	% EW
U(P)		3	5	5	Unfälle	100%
U(SS)				2	Dez-März	40%
U(LS)				1	Sa / So	20%
Anzahl Getötete:				1	6-9 / 16-19	20%
Anzahl Schwerverletzte:		1	3	0	dä / du	0%
Anzahl Leichtverletzte:		2	4	1	nass / wgl	20%
Jährliche Unfallkosten:						
[Euro]		209.002.--	521.276.--			



Unfallliste zur Feststellung struktureller Gleichartigkeit

Vorgang:	13321				
Ort:	Gem. Dahlenburg, B 216 "Dumstorfer Kreuz"				
Untersuchungszeitraum:	01.01.2022 - 31.12.2024				
Nummer	1	2	3	4	5
Jahr	2022	2023	2024	2024	2024
Monat	Dez	Juli	Jan	Juni	Okt
Wochentag	Sa	Di	Di	Di	Fr
Uhrzeit	10	15	15	17	15
Lichtverhältnisse	hell	hell	hell	hell	hell
Straßenzustand	tro	tro	n/wgl	tro	tro
Anzahl Getötete	0	0	0	0	0
Schwerverletzte	0	2	0	1	0
Leichtverletzte	1	0	1	0	2
Beteiligte 01	PKW	PKW	PKW	PKW	PKW
Beteiligte 02	PKW	PKW	PKW	PKW	PKW
Anzahl Beteiligte	2	2	2	2	2
Unfall-Kategorie	3	2	3	2	3
Unfall-Typ	3	3	3	3	2
Unfall-Art	5	5	5	5	4
Unfall-Ursache	28	28	28	28,82	34

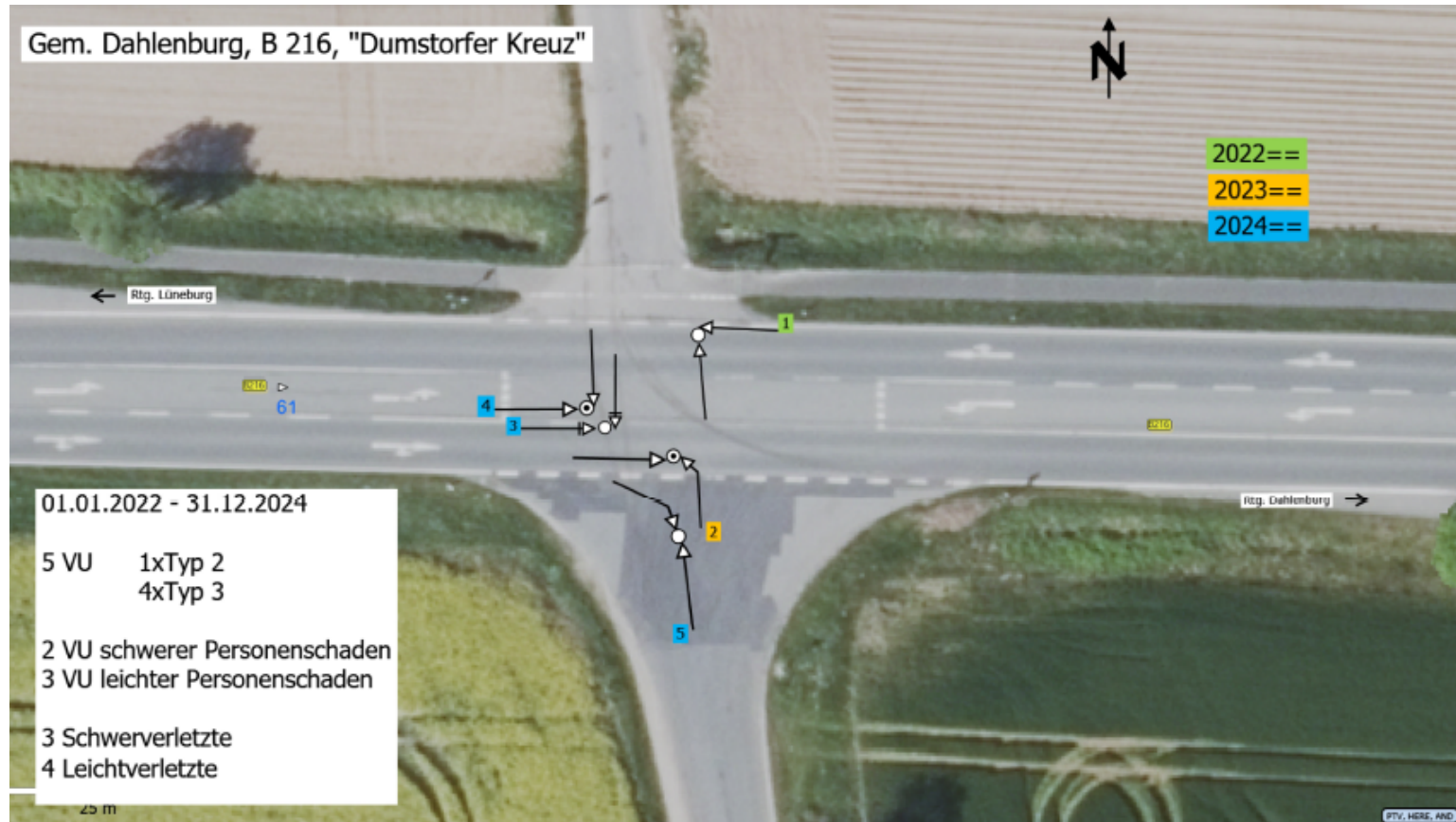



UHS

**Bavendorf,
Alte Heerstraße (B216) /
An der Weide (K 14)**

DS 1



Meldung einer Unfallhäufung an die Unfallkommission

Dienststelle:	PI Lüneburg-Lüchow/Dannenberg-Uelzen						
Meldung an:	Landkreis Lüneburg			Art der Unfallhäufung:	UHS		
	NLSTBV Lüneburg			Kategorie:	schwer		
				Dringlichkeitsstufe:	1		
Vorgang Nr.:	13320						
Unfallort:	Bavendorf, Alte Heerstraße (B2216) / An der Weide						
Zeitraum:	01.01.2022 - 31.12.2024						
		Beginn	Ende	Vorgeschlagene Maßnahmen :			
Meldung der Unfallhäufung:							
Sofortmaßnahme:				Ortstermin			
endgültige Maßnahme:							
Nachuntersuchung:							
Untersuchung abgebrochen:							
Unfallgeschehen - Übersicht							
Anzahl der Monate:		12	36				
Anzahl Unfälle gesamt		6	12	Auffällige Gleichartigkeiten			
davon U(SP)		0	0	3-JK			
U(LV)		3	5	U (P)	Ausprägung	%	EW
U(P)		3	5	5	Unfälle	100%	
U(SS)				1	Dez-März	20%	30%
U(LS)		3	7	3	Sa / So	60%	20%
Anzahl Getötete:				3	6-9 / 16-19	60%	40%
Anzahl Schwerverletzte:				1	dä / du	20%	25%
Anzahl Leichtverletzte:		3	18	1	nass / wgl	20%	30%
Jährliche Unfallkosten:							
[Euro]		116.238,-	305.240,-				



Unfallliste zur Feststellung struktureller Gleichartigkeit

Vorgang:	13320											
Ort:	Bavendorf, Alte Heerstraße (B2216) / An der Weide											
Untersuchungszeitraum:	01.01.2022 - 31.12.2024											
Nummer	1	2	3	4	5	6	7	8	9	10	11	12
Jahr	2022	2023	2023	2023	2023	2023	2024	2024	2024	2024	2024	2024
Monat	Juli	Mai	Mai	Mai	Juli	Aug	Juli	Aug	Sep	Nov	Dez	Dez
Wochentag	Sa	Mi	Do	Fr	Di	Mi	Mo	So	So	Do	Mo	Mo
Uhrzeit	16	8	15	18	7	12	17	14	10	9	17	18
Lichtverhältnisse	hell	hell	hell	hell	hell	hell	hell	hell	hell	hell	du	du
Straßenzustand	tro	tro	tro	tro	tro	tro	tro	tro	tro	nass	nass	nass
Anzahl Getötete	0	0	0	0	0	0	0	0	0	0	0	0
Schwerverletzte	0	0	0	0	0	0	0	0	0	0	0	0
Leichtverletzte	6	0	0	9	0	0	0	1	1	0	1	0
Beteiligte 01	PKW	PKW	PKW	PKW	PKW	PKW	PKW	PKW	PKW	PKW	PKW	LKW
Beteiligte 02	PKW	PKW	PKW	PKW	PKW	LKW	LKW	PKW	PKW	LKW	PKW	PKW
Anzahl Beteiligte	2	2	2	4	2	2	2	2	2	2	2	2
Unfall-Kategorie	3	5	5	3	5	5	5	3	3	5	3	5
Unfall-Typ	3	2	6	3	2	3	3	3	3	3	3	2
Unfall-Art	5	5	2	5	4	5	5	5	5	5	5	4
Unfall-Ursache	28	35	14	28	35	28	28	28	28	28	28	24,88

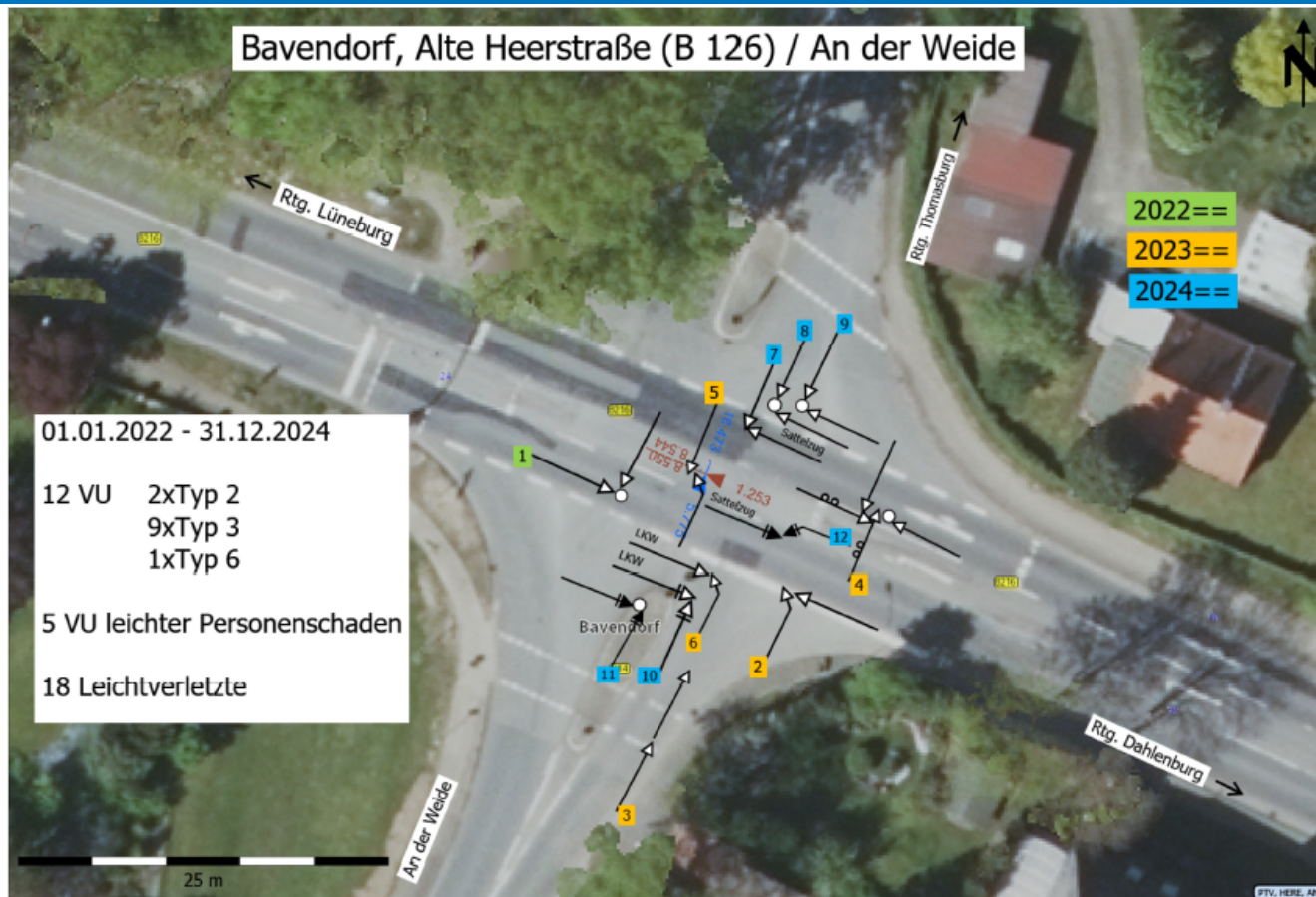



UHS

**Melbeck,
Uelzener Straße (B 4) /Floetstraße**

DS 1



Meldung einer Unfallhäufung an die Unfallkommission

Dienststelle:	PI Lüneburg-Lüchow/Dannenberg-Uelzen						
Meldung an:	Landkreis Lüneburg	Art der Unfallhäufung:		UHS			
	NLSTBV-Lüneburg	Kategorie:		schwer			
		Dringlichkeitsstufe:		1			
Vorgang Nr.:	13406						
Unfallort:	Melbeck, Uelzener Straße (B 4) / Floetstraße						
Zeitraum:	01.01.2022 - 31.12.2024						
	Beginn	Ende	Vorgeschlagene Maßnahmen :				
Meldung der Unfallhäufung:							
Sofortmaßnahme:			Ortstermin				
endgültige Maßnahme:			Beobachten				
Nachuntersuchung:							
Untersuchung abgebrochen:							
Unfallgeschehen - Übersicht							
Anzahl der Monate:	12	36					
Anzahl Unfälle gesamt	3	7	Auffällige Gleichartigkeiten				
davon U(SP)	0	0	3-JK				
U(LV)	2	5	U (P)	Ausprägung	%	EW	
U(P)	2	5	5	Unfälle	100%		
U(SS)		1	0	Dez-März	0%	30%	
U(LS)	1	1	0	Sa / So	0%	20%	
Anzahl Getötete:			2	6-9 / 16-19	40%	40%	
Anzahl Schwerverletzte:			0	dä / du	0%	25%	
Anzahl Leichtverletzte:	2	5	0	nass / wgl	0%	30%	
Jährliche Unfallkosten: [Euro]	61.270,-	180.318,-					



Unfallliste zur Feststellung struktureller Gleichartigkeit

Vorgang: 13406
 Ort: Melbeck, Uelzener Straße (B 4) / Floetstraße
 Untersuchungszeitraum: 01.01.2022 - 31.12.2024

Nummer	1	2	3	4	5	6	7
Jahr	2022	2022	2022	2023	2024	2024	2024
Monat	Juni	Aug	Dez	Juni	Mai	Mai	Sep
Wochentag	Mo	Di	Di	Di	Di	Fr	Do
Uhrzeit	13	16	20	18	13	15	15
Lichtverhältnisse	hell	hell	du	hell	hell	hell	hell
Straßenzustand	tro	tro	nass	tro	tro	tro	tro
Anzahl Getötete	0	0	0	0	0	0	0
Schwerverletzte	0	0	0	0	0	0	0
Leichtverletzte	1	1	0	1	0	1	1
Beteiligte 01	KRAD	KRAD	LKW	PKW	PKW	PKW	Rad
Beteiligte 02	KRAD	PKW	PKW	Rad	PKW	PKW	Rad
Anzahl Beteiligte	2	2	2	2	2	3	2
Unfall-Kategorie	3	3	4	3	5	3	3
Unfall-Typ	6	6	5	3	6	6	2
Unfall-Art	2	2	1	5	2	2	5
Unfall-Ursache	14	14	49	37	14	14	49



Melbeck, Uelzener Straße (B 4) / Floetstraße

2022==
2023==
2024==

01.01.2022 - 31.12.2024
7 VU 1xTyp 2
1xTyp 5
5xTyp 6
5 VU leichter Personenschaden
5 Leichtverletzte





UHS

Adendorf, Minikreisel
Kirchweg / Grüner Weg

DS 2



Meldung einer Unfallhäufung an die Unfallkommission

Dienststelle:	PI Lüneburg-Lüchow/Dannenberg-Uelzen					
Meldung an:	Landkreis Lüneburg		Art der Unfallhäufung:	UHS		
	SBU Scharnebeck		Kategorie:	schwer		
			Dringlichkeitsstufe:	2		
Vorgang Nr.:	1121					
Unfallort:	Adendorf, Kreisel Kirchweg / Grüner Weg					
Zeitraum:	01.01.2022 - 31.12.2024					
		Beginn	Ende	Vorgeschlagene Maßnahmen :		
Meldung der Unfallhäufung:				Ortstermin		
Soformmaßnahme:				Trotz neuer Markierung weiterhin Unfälle		
endgültige Maßnahme:						
Nachuntersuchung:						
Untersuchung abgebrochen:						
Unfallgeschehen - Übersicht						
Anzahl der Monate:	12	24	Aufällige Gleichartigkeiten			
Anzahl Unfälle gesamt	6	14	3-JK			
davon	U(SP)	0	1	U (P)	Ausprägung	% EW
	U(LV)	2	8	9	Unfälle	100%
	U(P)	2	9	4	Dez-März	44%
	U(SS)			1	Sa / So	11%
	U(LS)	4	5	5	6-9 / 16-19	56%
Anzahl Getötete:				0	da / du	0%
Anzahl Schwerverletzte:	0	1		4	nass / wgl	44%
Anzahl Leichtverletzte:	3	9				
Jährliche Unfallkosten:						
[Euro]	116.018.--	425.256.--				



Unfallliste zur Feststellung struktureller Gleichartigkeit

Vorgang:	1121													
Ort:	Adendorf, Kreisel Kirchweg / Grüner Weg													
Untersuchungszeitraum:	01.01.2022 - 31.12.2024													
Nummer	1	2	3	4	5	6	7	8	9	10	11	12	13	14
Jahr	2022	2022	2022	2023	2023	2023	2023	2023	2024	2024	2024	2024	2024	2024
Monat	Jan	Jan	Nov	Feb	Feb	Juni	Juni	Nov	Jan	Juni	Juni	Juli	Dez	Dez
Wochentag	So	Di	Di	Mi	Mi	Fr	Fr	Mo	Mo	Do	Do	Mo	Mo	Do
Uhrzeit	12	14	11	13	17	12	7	9	10	17	17	7	19	17
Lichtverhältnisse	hell	hell	hell	hell	hell	hell	hell	hell	hell	hell	hell	hell	dun	dun
Straßenzustand	nass	tro	tro	nass	tro	tro	nass	nass	wgl	tro	tro	tro	nass	nass
Anzahl Getötete	0	0	0	0	0	0	0	0	0	0	0	0	0	0
Schwerverletzte	0	0	0	0	0	1	0	0	0	0	0	0	0	0
Leichtverletzte	1	0	1	1	1	0	1	1	0	2	0	1	0	0
Beteiligte 01	PKW	Rad	PKW	PKW	Rad	PKW	Rad	PKW	PKW	PKW	PKW	PKW	PKW	PKW
Beteiligte 02	Rad	PKW	Rad	Rad		Rad		Rad	PKW	PKW		Rad	PKW	PKW
Anzahl Beteiligte	2	2	2	2	1	2	1	2	2	2	1	2	2	2
Unfall-Kategorie	3	5	3	3	3	2	3	3	5	3	5	3	5	5
Unfall-Typ	3	3	3	3	7	3	7	3	3	3	7	3	3	3
Unfall-Art	5	5	5	5	0	5	0	5	5	5	0	5	5	5
Unfall-Ursache	28	28	28	28	49	28	49	28	28	28	49	28	28	28



Adendorf, Kreisel Kirchweg / Grüner Weg

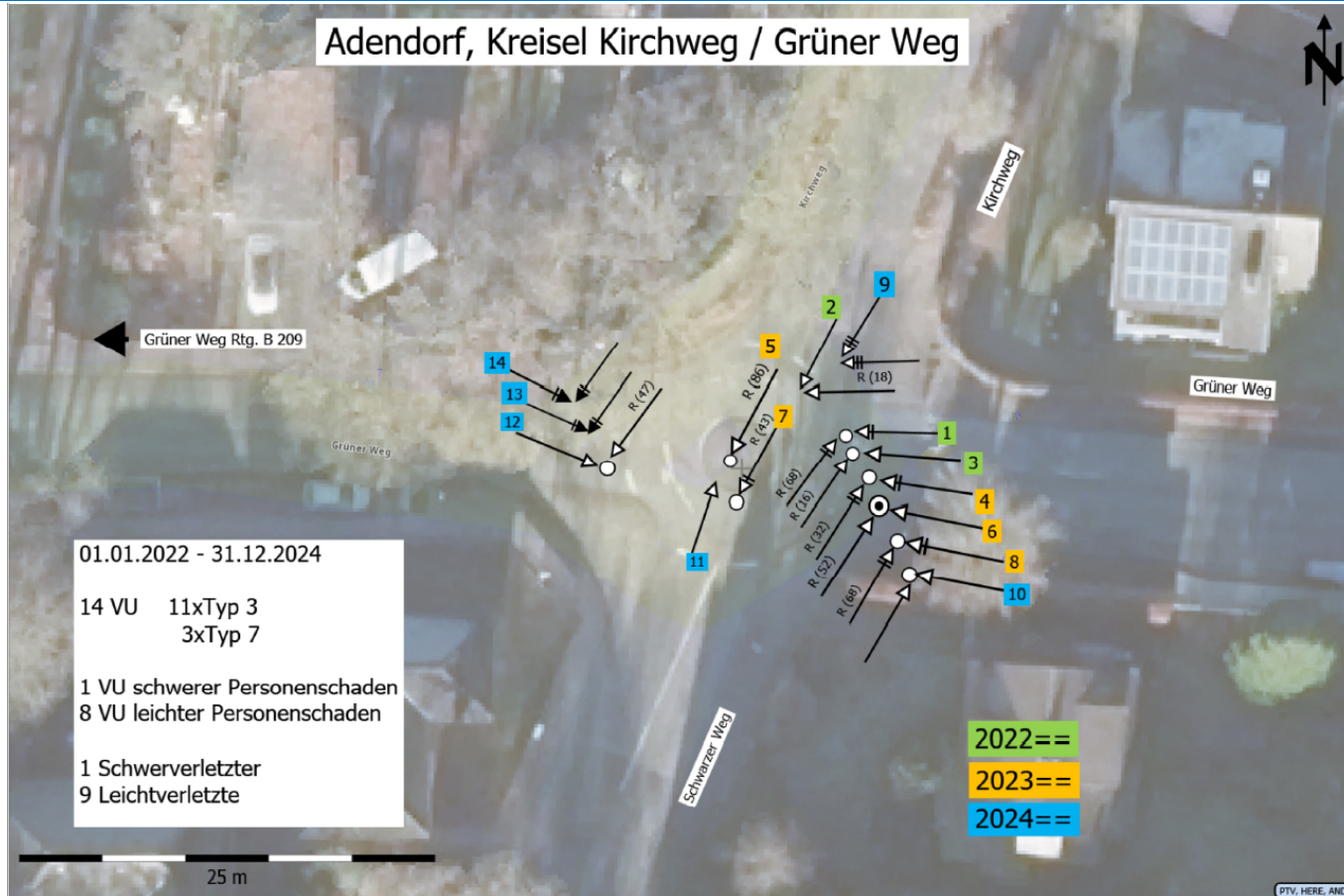



UHS

Barendorf,
Lüneburger Straße (B216) / Kirchweg (K28)

DS 2



Meldung einer Unfallhäufung an die Unfallkommission

Dienststelle:	PI Lüneburg-Lüchow/Dannenberg-Uelzen						
Meldung an:	Landkreis Lüneburg		Art der Unfallhäufung:	UHS			
	SBU Scharmebeck		Kategorie:	schwer			
	NLStBV		Dringlichkeitsstufe:	2			
Vorgang Nr.:	13030						
Unfallort:	Barendorf, Lüneburger Straße (B216) / Kirchweg (K28)						
Zeitraum:	01.01.2022 - 31.12.2024						
		Beginn	Ende	Vorgeschlagene Maßnahmen :			
Meldung der Unfallhäufung:							
Sofortmaßnahme:	Ortstermin						
endgültige Maßnahme:							
Nachuntersuchung:							
Untersuchung abgebrochen:							
Unfallgeschehen - Übersicht							
Anzahl der Monate:	12	36					
Anzahl Unfälle gesamt	3	10	Auffällige Gleichartigkeiten				
davon U(SP)	0	1	3-JK				
U(LV)	3	6	U (P)	Ausprägung	%	EW	
U(P)	3	7	7	Unfälle	100%		
U(SS)			3	Dez-März	43%	30%	
U(LS)	0	3	2	Sa / So	29%	20%	
Anzahl Getötete:			5	6-9 / 16-19	71%	40%	
Anzahl Schwerverletzte:	0	1	2	dä / du	29%	25%	
Anzahl Leichtverletzte:	3	7	0	nass / wgl	0%	30%	
Jährliche Unfallkosten: [Euro]	67.572,--	347.764,--					



Unfallliste zur Feststellung struktureller Gleichartigkeit

Vorgang:	13030									
Ort:	Barendorf, Lüneburger Straße (B216) / Kirchweg (K28)									
Untersuchungszeitraum:	01.01.2022 - 31.12.2024									
Nummer	1	2	3	4	5	6	7	8	9	10
Jahr	2022	2022	2023	2023	2023	2023	2023	2024	2024	2024
Monat	März	Nov	Jan	Aug	Aug	Sep	Okt	März	Mai	Sep
Wochentag	So	Do	Fr	Do	Mi	Mi	Sa	Di	Di	Sa
Uhrzeit	20	8	13	9	13	8	10	19	7	19
Lichtverhältnisse	du	hell	hell	hell	hell	hell	hell	du	hell	hell
Straßenzustand	tro	tro	tro	tro	tro	tro	nass	tro	tro	tro
Anzahl Getötete	0	0	0	0	0	0	0	0	0	0
Schwerverletzte	0	0	0	1	0	0	0	0	0	0
Leichtverletzte	1	2	0	0	1	0	0	1	1	1
Beteiligte 01	PKW	PKW	PKW	PKW	PKW	PKW	PKW	PKW	PKW	PKW
Beteiligte 02		Rad	PKW	Rad	Rad	PKW	PKW	Rad	Rad	Rad
Anzahl Beteiligte	1	2	2	2	2	2	2	2	2	2
Unfall-Kategorie	3	3	5	2	3	5	5	3	3	3
Unfall-Typ	1	3	3	2	3	7	3	3	3	3
Unfall-Art	9	5	5	5	5	1	5	5	5	5
Unfall-Ursache	35	28	28	35	28	36	28	28	28	28



Barendorf, Lüneburger Straße (B216) / Kirchweg (K28)

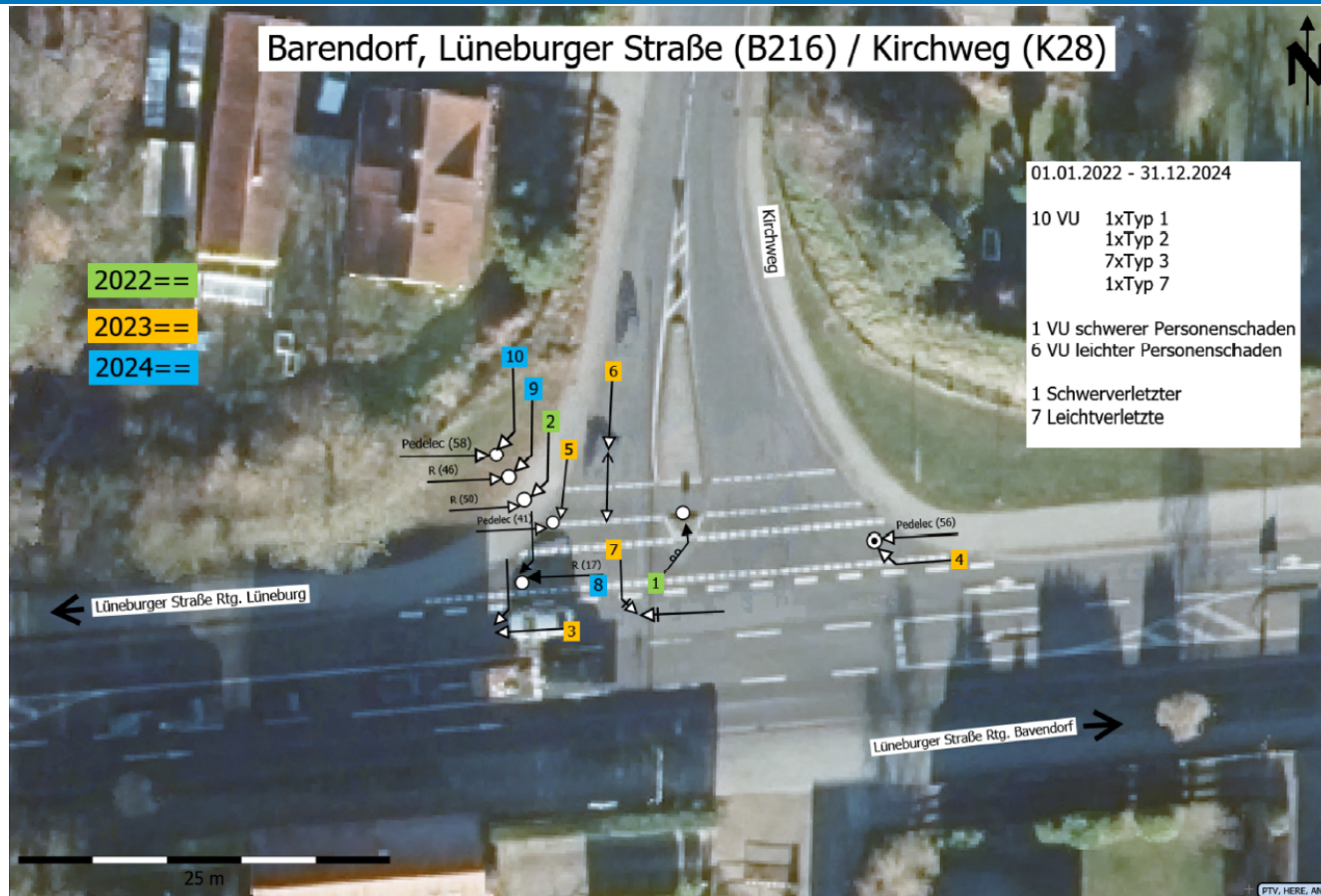



UHS

**Bardowick,
Hamburger Landstraße (K 46) / Schwarzer Weg (K 51)**

DS 3



Meldung einer Unfallhäufung an die Unfallkommission

Dienststelle:	PI Lüneburg-Lüchow/Dannenberg-Uelzen				
Meldung an:	Landkreis Lüneburg	Art der Unfallhäufung:	UHS		
	SBU Scharnebeck	Kategorie:	schwer		
	SG Bardowick	Dringlichkeitsstufe:	3		
Vorgang Nr.:	2161				
Unfallort:	Bardowick Landwehrkreisel Hamburger Landstraße / Schwarzer Weg				
Zeitraum:	01.01.2022 - 31.12.2024				
	Beginn	Ende	Vorgeschlagene Maßnahmen :		
Meldung der Unfallhäufung:					
Sofortmaßnahme:			Geplanten Umbau abwarten		
endgültige Maßnahme:			Beobachten		
Nachuntersuchung:					
Untersuchung abgebrochen:					
Unfallgeschehen - Übersicht					
Anzahl der Monate:	12	36			
Anzahl Unfälle gesamt	2	9	Auffällige Gleichartigkeiten		
davon U(SP)	0	1	3-JK		
U(LV)	2	6	U (P)	Ausprägung	% EW
U(P)	2	7	7	Unfälle	100%
U(SS)			1	Dez-März	14% 30%
U(LS)	0	2	0	Sa / So	0% 20%
Anzahl Getötete:			3	6-9 / 16-19	43% 40%
Anzahl Schwerverletzte:	0	1	0	dä / du	0% 25%
Anzahl Leichtverletzte:	2	7	2	nass / wgl	29% 30%
Jährliche Unfallkosten:					
[Euro]	45.048.--	331.542.--			



Unfallliste zur Feststellung struktureller Gleichartigkeit

Vorgang:	2161								
Ort:	Bardowick Landwehrkreisel Hamburger Landstraße / Schwarzer Weg								
Untersuchungszeit:	01.01.2022 - 31.12.2024								
Nummer	1	2	3	4	5	6	7	8	9
Jahr	2022	2022	2022	2022	2023	2023	2023	2024	2024
Monat	Feb	Sep	Sep	Okt	Juni	ug	Dez	April	Aug
Wochentag	Mo	Do	Do	Mo	Mi	Do	Mi	Fr	Mi
Uhrzeit	17	13	15	17	6	16	15	12	17
Lichtverhältnisse	hell	hell	hell	dä	hell	hell	hell	hell	hell
Straßenzustand	tro	tro	nass	tro	tro	nass	tro	nass	tro
Anzahl Getötete	0	0	0	0	0	0	0	0	0
Schwerverletzte	0	0	0	1	0	0	0	0	0
Leichtverletzte	0	1	1	0	2	0	1	1	1
Beteiligte 01	PKW	PKW	PKW	Rad	Rad	PKW	PKW	LKW	PKW
Beteiligte 02	PKW	PKW	Rad		Rad	PKW	Rad	Krad	Rad
Anzahl Beteiligte	2	2	2	1	2	2	2	2	2
Unfall-Kategorie	5	3	3	2	3	5	3	3	3
Unfall-Typ	6	6	2	7	7	3	3	3	2
Unfall-Art	1	2	5	0	4	5	5	5	5
Unfall-Ursache	14	14	34	49	49	28	28	28	34



Bardowick Landwehrkreisel, Hamburger Landstraße / Schwarzer Weg

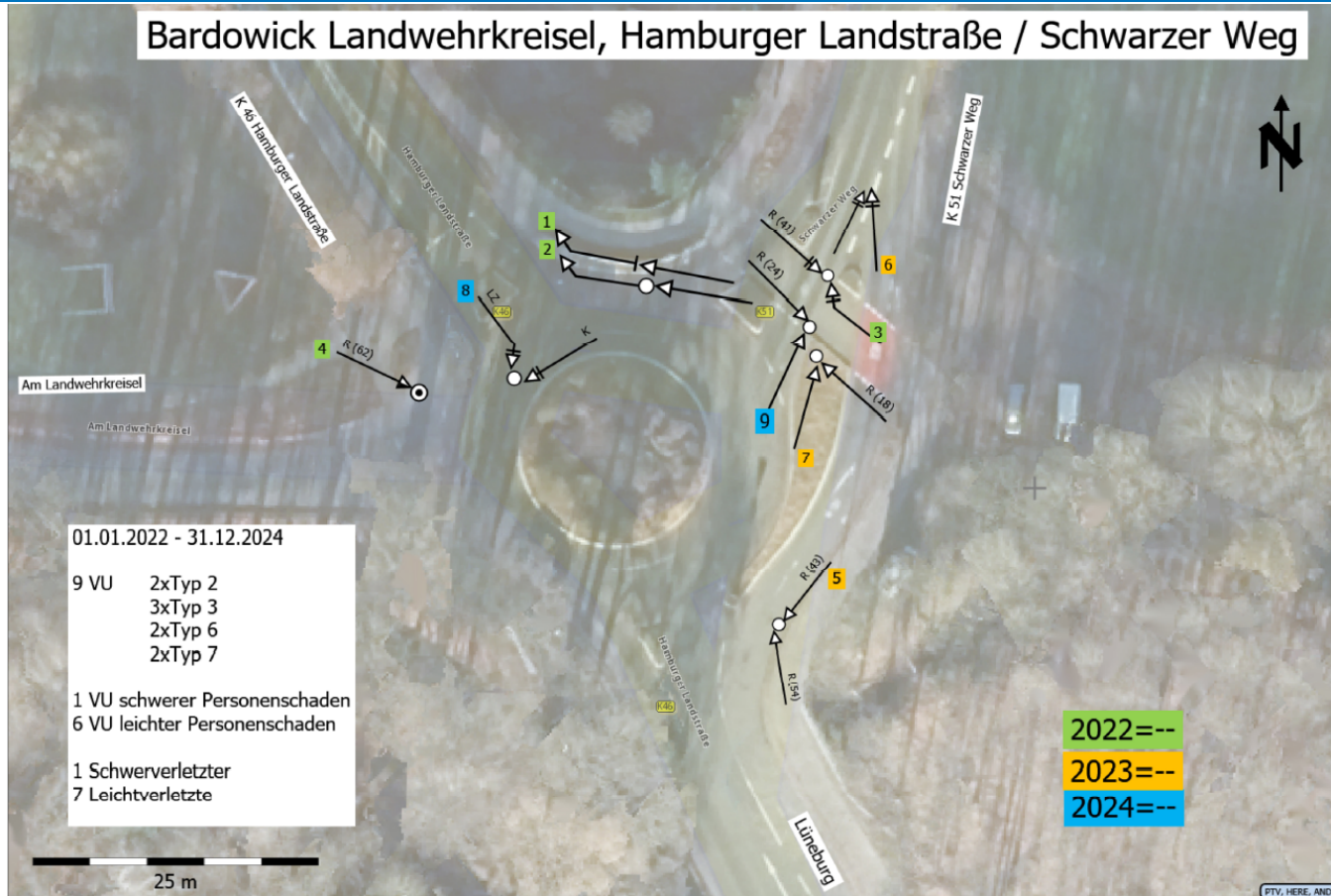



UHS

Reppenstedt,
Lüneburger Landstraße (L 216) / An der Landwehr

DS 1 bereits letztes Jahr gemeldet

Meldung einer Unfallhäufung an die Unfallkommission



Dienststelle:	PI Lüneburg-Lüchow/Dannenberg-Uelzen					
Meldung an:	Landkreis Lüneburg	Art der Unfallhäufung:	UHS			
	NLSTBV Lüneburg	Kategorie:	leicht			
		Dringlichkeitsstufe:	1			
Vorgang Nr.:	13036					
Unfallort:	Reppenstedt, Lüneburger Landstraße (L 216) / An der Landwehr					
Zeitraum:	01.01.2024 - 31.12.2024					
	Beginn	Ende	Vorgeschlagene Maßnahmen :			
Meldung der Unfallhäufung:	Nov. 24		Beobachten			
Sofortmaßnahme:						
endgültige Maßnahme:						
Nachuntersuchung:						
Untersuchung abgebrochen:						
Unfallgeschehen - Übersicht						
Anzahl der Monate:	12	36				
Anzahl Unfälle gesamt	5	0	Auffällige Gleichartigkeiten			
davon	U(SP)	0	3-JK			
	U(LV)	5	U (P)	Ausprägung	%	EW
	U(P)	5	5	Unfälle	100%	
	U(SS)		2	Dez-März	40%	30%
	U(LS)		0	Sa / So	0%	20%
Anzahl Getötete:			2	6-9 / 16-19	40%	40%
Anzahl Schwerverletzte:			0	dä / du	0%	25%
Anzahl Leichtverletzte:	5	5	0	nass / wgl	0%	30%
Jährliche Unfallkosten: [Euro]	105.160,--	105.160,--				



Unfallliste zur Feststellung struktureller Gleichartigkeit

Vorgang:	13036				
Ort:	Reppenstedt, Lüneburger Landstraße (L 216) / An der Landwehr				
Untersuchungszeitraum:	01.01.2024 - 31.12.2024				
Nummer	1	2	3	4	5
Jahr	2024	2024	2024	2024	2024
Monat	Feb	März	Mai	Juli	Aug
Wochentag	Do	Do	Mi	Mi	Do
Uhrzeit	15	12	15	9	18
Lichtverhältnisse	hell	hell	hell	hell	hell
Straßenzustand	tro	tro	tro	tro	tro
Anzahl Getötete	0	0	0	0	0
Schwerverletzte	0	0	0	0	0
Leichtverletzte	1	1	1	1	1
Beteiligte 01	PKW	PKW	PKW	PKW	PKW
Beteiligte 02	Pedel	Rad	Rad	Rad	Pedel
Anzahl Beteiligte	2	2	2	2	2
Unfall-Kategorie	3	3	3	3	3
Unfall-Typ	3	3	2	3	3
Unfall-Art	5	5	4	5	5
Unfall-Ursache	28	28	34	28	28



Reppenstedt, Lüneburger Landstraße / An der Landwehr

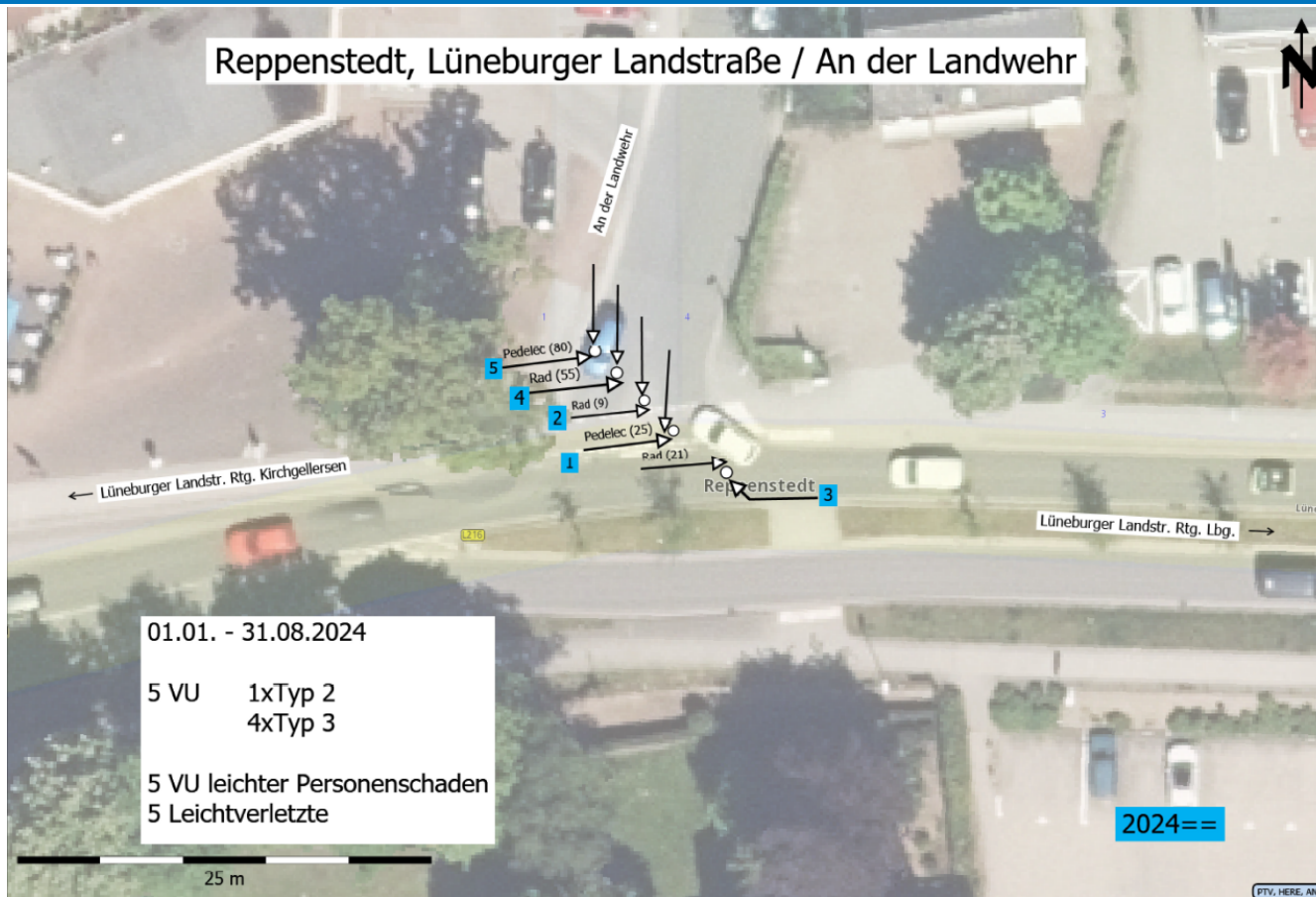



UHL

Gem. Echem, K 53, km 4,5 – 5,3



Meldung einer Unfallhäufung an die Unfallkommission

Dienststelle:	PI Lüneburg-Lüchow/Dannenberg-Uelzen					
Meldung an:	Landkreis Lüneburg		Art der Unfallhäufung:	UHL		
	SBU Schamebeck		Kategorie:			
			Dringlichkeitsstufe:			
Vorgang Nr.:	13035					
Unfallort:	Gem. Echem, K 53, km 4,5 - 5,3					
Zeitraum:	01.01.2022 - 05.10.2025					
		Beginn	Ende	Vorgeschlagene Maßnahmen :		
Meldung der Unfallhäufung:						
Sofortmaßnahme:				Geschwindigkeitsmessungen		
endgültige Maßnahme:				OT		
Nachuntersuchung:						
Untersuchung abgebrochen:						
Unfallgeschehen - Übersicht						
Anzahl der Monate:	12 in 2024	45				
Anzahl Unfälle gesamt	3	12	Auffällige Gleichartigkeiten			
davon U(SP)		5	3-Jk			
U(LV)	2	5	U (P)	Ausprägung	%	EW
U(P)		10	9	Unfälle	100%	
U(SS)			2	Dez-März	22%	30%
U(LS)	1	2	3	Sa / So	33%	20%
Anzahl Getötete:		2	6	6-9 / 16-19	67%	40%
Anzahl Schwerverletzte:		6	0	dä / du	0%	25%
Anzahl Leichtverletzte:	3	9	4	nass / wgl	44%	30%
Jährliche Unfallkosten: [Euro]	61.270.--	3.550.707				



Unfallliste zur Feststellung struktureller Gleichartigkeit

Vorgang:	13035
Ort:	Gem. Echem, K 53, km 4,5 - 5,3
Untersuchungszeitraum:	01.01.2022 - 05.10.2025

Nummer	1	2	3	4	5	6	7	8	9	10	11	12
Jahr	2022	2022	2022	2022	2023	2023	2024	2024	2024	2025	2025	2025
Monat	Juni	Juli	Aug	Sep	März	März	April	April	Aug	März	April	Okt
Wochentag	Do	Di	Do	Do	Mo	Fr	Mo	Mi	So	Sa	Do	So
Uhrzeit	10	14	17	16	8	17	13	7	18	14	9	17
Lichtverhältnisse	hell	hell	hell	hell	hell	hell	hell	hell	hell	hell	hell	hell
Straßenzustand	tro	tro	tro	nass	wgl	tro	nass	tro	tro	tro	tro	nass
Anzahl Getötete	0	0	0	0	0	0	0	0	0	0	0	2
Schwerverletzte	0	1	0	3	1	1	0	0	0	0	0	0
Leichtverletzte	0	0	1	0	4	0	2	0	1	1	0	0
Beteiligte 01	PKW	KRAD	PKW	PKW	PKW	KRAD	PKW	PKW	PKW	KRAD	PKW	PKW
Beteiligte 02	PKW		SOF	PKW	PKW			PKW			PKW	
Anzahl Beteiligte	2	1	2	2	2	1	1	2	1	1	2	1
Unfall-Kategorie	5	2	3	2	2	2	3	5	3	3	5	1
Unfall-Typ	6	1	6	6	1	1	1	6	7	7	6	1
Unfall-Art	3	8	2	4	8	8	8	4	8	7	4	9
Unfall-Ursache	23	13	14	12	13	12	13	11	86	86	11	12



Gem. Echem, K 53, km 4,5 - 5,3

01.01.2022 - 31.10.2025

12 VU 4xTyp 1
6xTyp 6
2xTyp 7

4 VU schwerer Personenschaden
5 VU leichter Personenschaden

2 getötete Personen
5 Schwerverletzte
9 Leichtverletzte

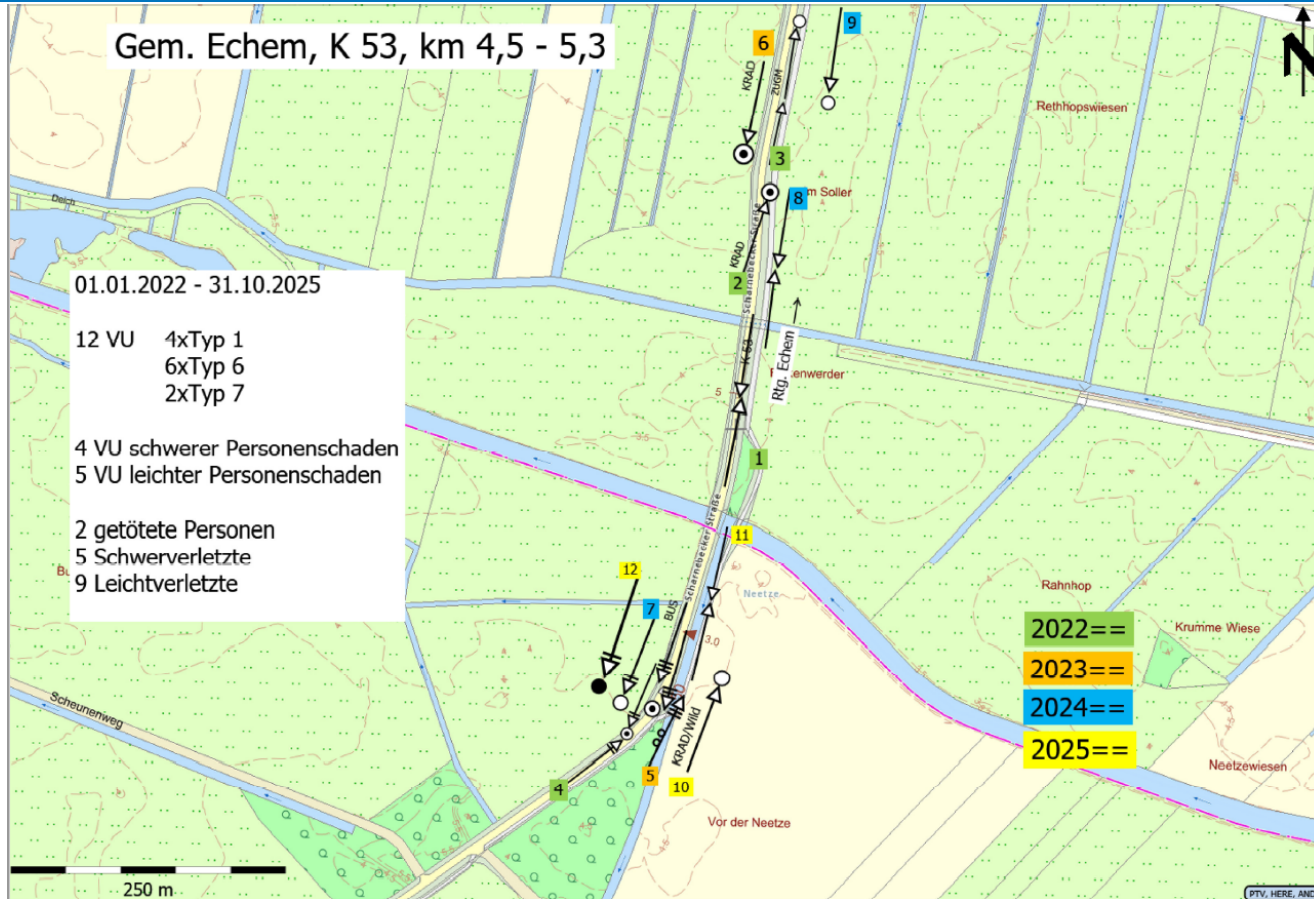



Vielen Dank für Ihre Aufmerksamkeit